

NOUS REJOINDRE

SAISON 2026-2027



Academy

LA ROCHE S/YON - FRANCE

La SEPA Academy



est une structure d'entraînement basée à la **Roche-sur-Yon**, lancée en 2020 par la **SPORTS EVENTS PROJECTS ASSOCIATION**. Nommée à sa création «RED STAR BASKETBALL ACADEMY» en raison du partenariat avec le club serbe de l'ÉTOILE ROUGE DE BELGRADE, le changement de nom s'est opéré à l'aube de sa 5ème année en septembre 2024.

Le partenariat est toujours existant aujourd'hui, et d'autres se sont ajoutés à ce dernier.

Aux origines :

Après deux saisons passées au sein du centre de formation de l'Étoile Rouge de Belgrade (2018/2020), **Coach Riwan**, le Directeur de la SEPA est rentré en France dans le but de créer cette antenne. Basée au lycée St François d'Assise de la Roche-sur-Yon en Vendée, l'**Academy** permet aux jeunes **lycéens de la 2nde à la Terminale**, peu importe l'orientation scolaire choisie (générale, technologique ou professionnelle), d'accéder à un **niveau de pratique intense**.



Une organisation



Scolaire



Sportive



Hébergement



Médical



Scolaire



Le **lycée Saint François d'Assise** est un établissement scolaire privé reconnu parmi les meilleurs de la région. Son savoir-faire dans l'**accompagnement des jeunes à double projet** (sportif-scolaire) a poussé la SEPA à le choisir en tant que lycée partenaire.



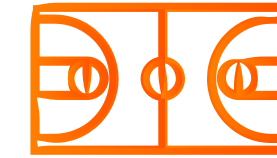

Sportive

Les jeunes sportifs bénéficieront de **2 créneaux** journaliers avec un équilibre Academy/club.

7h-8h

Le premier entraînement le **matin** se situe avant les cours de **7h à 8h**

18h-19h30

Le second étant en **fin de journée** après les cours de **18h à 19h30**

Le **mercredi**, à raison d'une semaine sur deux à partir de la Toussaint, 2 équipes seront engagées en compétition scolaire (UGSEL Régional qualificatif au championnat de France). 7 à 8 séances de natation sont également prévues

Riwan AMRANI est l'entraîneur principal de l'Academy et est secondé par **Alexis MOMBEL**. Un 3ème assistant est également en place, ainsi qu'un préparateur physique en la personne de **Léo LORIEUX**



Hébergement

Les jeunes venant de plus loin et qui souhaiteront bénéficier d'un hébergement auront **deux possibilités** : hébergement à la semaine (lundi au vendredi) ou à l'année (du lundi au dimanche). Il est aussi possible d'être hébergé lors des vacances scolaires..

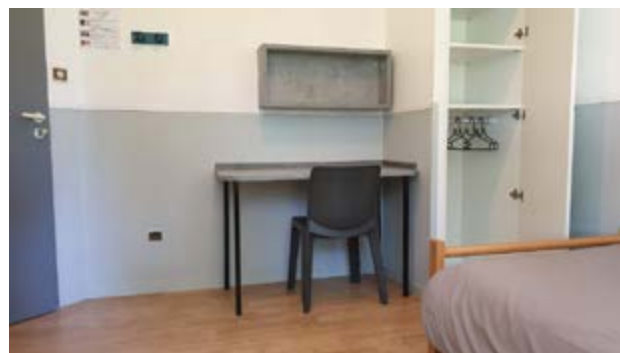

L'hébergement sera chez notre partenaire le **Centre Sports et Loisirs** de la Roche-sur-Yon (CREPS). Les jeunes seront en **chambre double ou individuelle**, ils bénéficieront d'une surveillance propre à l'Academy (staff), et auront tout le **confort** nécessaire à leur développement : salle de bain et WC dans chaque chambre, bureau, espace de vie, vidéo projecteur, self... Le tout à **proximité du centre-ville** entouré d'un espace vert.

Il est aussi possible d'être placé en appartement surveillé pour les plus âgés.



Médical

Chaque année, le staff de l'ACADEMY se développe afin d'être des plus performants : ostéopathe, préparateur physique, infirmière, diététicienne... Les jeunes auront un **checkup** afin de veiller à leur **intégrité physique et psychologique**.





Entraînement

Les entraînements sont uniquement orientés vers le **perfectionnement individuel**. Qu'il s'agisse de fondamentaux individuels ou collectifs, ils sont transmis de manière à ce que chacun des joueurs puissent se les approprier. **La méthode** utilisée est la même qu'au centre de formation de l'ÉTOILE ROUGE DE BELGRADE.

La rigueur, l'intensité, le volume et le sens du détail font de la SEPA Academy un pôle de formation de qualité.

Une semaine type

Lundi

7h - 8h

Séance 1

8h - 16h

Cours

16h - 18h

Étude/
options

18h - 19h30

Séance 2

20h - 20h30

Dîner

20h45-21h15

Étude

21h30

Coucher

Mardi

7h - 8h

Séance 1

8h - 16h

Cours

16h - 18h

Étude/
options

18h - 19h30

Séance 2

20h - 20h30

Dîner

20h45-21h15

Étude

21h30

Coucher

Mercredi

7h - 8h

Séance 1

8h - 12h

Cours

14h - 17h

Étude/
libre

17h - 18h30

Séance 2

20h - 20h30

Dîner

20h45-21h15

Étude

21h30

Coucher

Jeudi

7h - 8h

Séance 1

8h - 16h

Cours

16h - 18h

Étude/
options

18h - 19h30

Séance 2

20h - 20h30

Dîner

20h45-21h15

Étude

21h30

Coucher

Vendredi

7h - 8h

Séance 1

8h - 16h

Cours

16h - 18h

Étude/
options

18h30 - 20h

Séance 2

20h30 - 21h

Dîner

22h30

Coucher

Samedi

9h - 9h30

Petit-déjeuner

10h - 11h

Étude

11h - 17h

Repas/Libre

17h - 19h30

Match U18-2

19h - 22h30

Match
séniors

23h30

Coucher

Dimanche

9h - 9h30

Petit-déjeuner

10h - 11h

Étude

11h - 14h

Repas/libre

14h - 18h

Match U18-1

19h45 - 20h15

Dîner

21h30

Coucher

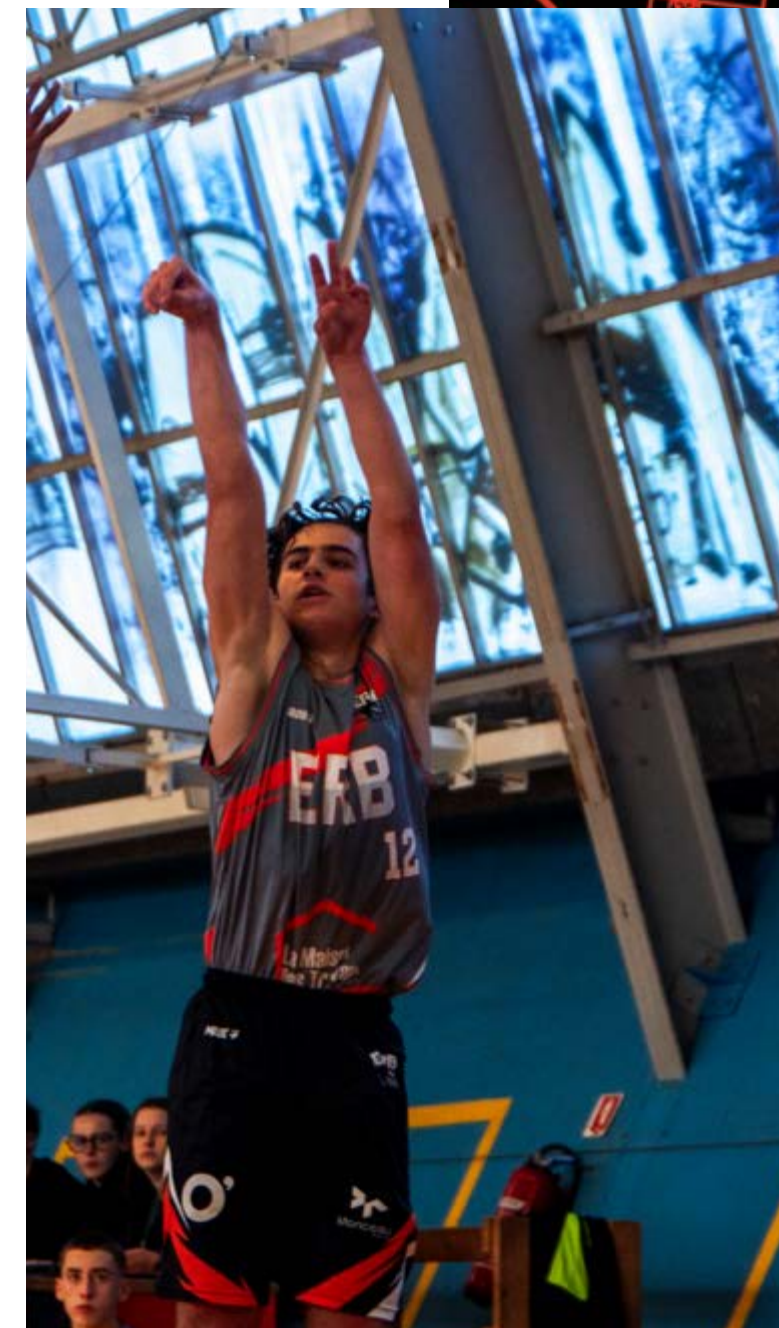



Mise en avant

Le.la chargée.e de communication de la SEPA veille quotidiennement à ce que l'**Academy** soit présente sur les **réseaux sociaux**.

Au-delà d'être une façon pour les proches (familles, amis) d'avoir des nouvelles du sportif, il s'agit là également d'une mise en avant de ce dernier. **Une façon un peu différente d'alimenter le CV du jeune.**



sepaacademy



sepaacademy



Internationale

La SEPA Academy se veut **ouverte sur le monde** en ayant la possibilité d'**accueillir** des jeunes du monde entier. Lituanie, Belgique, Tahiti, Guadeloupe et Martinique... Des origines diverses et variées qui enrichissent l'expérience de nos jeunes

En plus d'accueillir, elle propose chaque année un **projet à l'international** : donner la possibilité de se rendre à l'étranger afin d'y découvrir la culture du pays tout en pratiquant.

Depuis 2024, une équipe de l'**Academy** prend part au tournoi international de la SEPA, le **VIB Tournement** U18.

La partie financière

L'Academy n'étant pas rattachée à une équipe professionnelle, elle ne bénéficie donc pas de subventions liées au Haut Niveau. Elle peut donc exister uniquement grâce à ses **partenaires** ainsi qu'aux **participations des familles**.

La participation Basket :

Pour la saison
2026-2027

la **participation annuelle** sera de

1280€

Une somme à régler directement auprès de la SEPA.

Elle peut être réglée en 1 fois ou 10 fois (paiement mensuel).

Une déduction fiscale à hauteur de 66% est possible (don).

La participation, en plus de l'**encadrement technique**, fera bénéficier au sportif de l'**encadrement médical**, et d'une **dotation complète** (sac, tenues d'entraînements, survêtement...).

De plus, tous les **Mini-Camps** des vacances scolaires de la SEPA seront **gratuits** (valeurs : 360€)



Concernant la **scolarité**, il faut compter environ **900€**

Pour une **1/2 pension** (repas du midi x 5 jours), environ **1250€**

(À régler directement auprès du lycée - payable en 11 fois)

Concernant l'**hébergement** au **Centre Sports et Loisirs** :

5 jours, il faut compter environ **3420€**

7 jours, il faut compter environ **4410€**

(À régler directement auprès de la SEPA - payable en 10 fois)

Exemples concrets à régler à la SEPA

(hors scolarité)

Un joueur **externe ou 1/2 pensionnaire** : **1280€** l'année (128€/mois)

Un joueur **5j/7 au centre** : **4700€** l'année (470€/mois)

Un joueur **7j/7 au centre** : **5690€** l'année (569€/mois)



Les autres frais possibles :

(Pour les joueurs internes au Centre Sports et Loisirs)

Le transport :

- par **bus** (abonnement annuel de **120€** pour être illimité)
- en vélo/trotinette (15min)
- à pieds (35min)
- en voiture si ils ont leur permis de conduire (9min)

Le lavage du linge :

- en laverie (prévoir **15€** pour 11kg avec séchage soit environ **240€/an**)
- par un prestataire (prévoir **3€/kg** pour lavage/séchage/pliage soit environ **360€**)

(une autre solution sur place est en cours d'aménagement afin de réduire cette partie)

La licence en club :

Les joueurs qui rejoignent l'**Academy** rejoignent notre **CTC Entente la Roche Basket** afin d'y évoluer dans nos équipes.

- L'équipe Sénior 1 évolue aujourd'hui Régionale 2 (moyenne d'âge : 18 ans)
- L'équipe U18M1 évolue en Championnat de France
- L'équipe U18M2 évolue en championnat régional

La licence est estimée à environ **180€**

Coût total pour un interne 7 jours/7 (approximatif)
(scolarité, sport, pension complète, dépenses diverses...)

8250€

(dont jusqu'à **66%** pouvant être déduit fiscalement - mécénat)

La procédure de candidature



Dépôt de candidature

Via le lien suivant :

[Informations de la SEPA ACADEMY](#)

(du 1er décembre 2025 au 30 mars 2026)



Pré-inscription

Pré-inscription des familles auprès du lycée via le lien suivant :

[Lycée St François d'Assise](#)

(à partir de janvier 2026)



Essai

(Sur invitation après une première pré-sélection des dossiers)

Samedi 3 janvier 2026 - à Dourdan (92 - Île de France)

Dimanche 1er mars 2026 - à la Roche-sur-Yon (85 - Vendée)



Finalisation de l'inscription

Si retenu, la famille pourra alors valider l'inscription du jeune
auprès du lycée (à partir du 1er mai 2026)

ATTENTION : pour qu'une candidature soit prise en compte, et qu'une réponse puisse être formulée de notre part, le dossier de candidature doit être **complet** et la **pré-inscription** auprès du lycée St François d'Assise effective



Academy

Contact

Riwan AMRANI

Directeur de la SEPA

sepa.information@gmail.com

www.sepa-basket.com

